

TOMH T2-T2

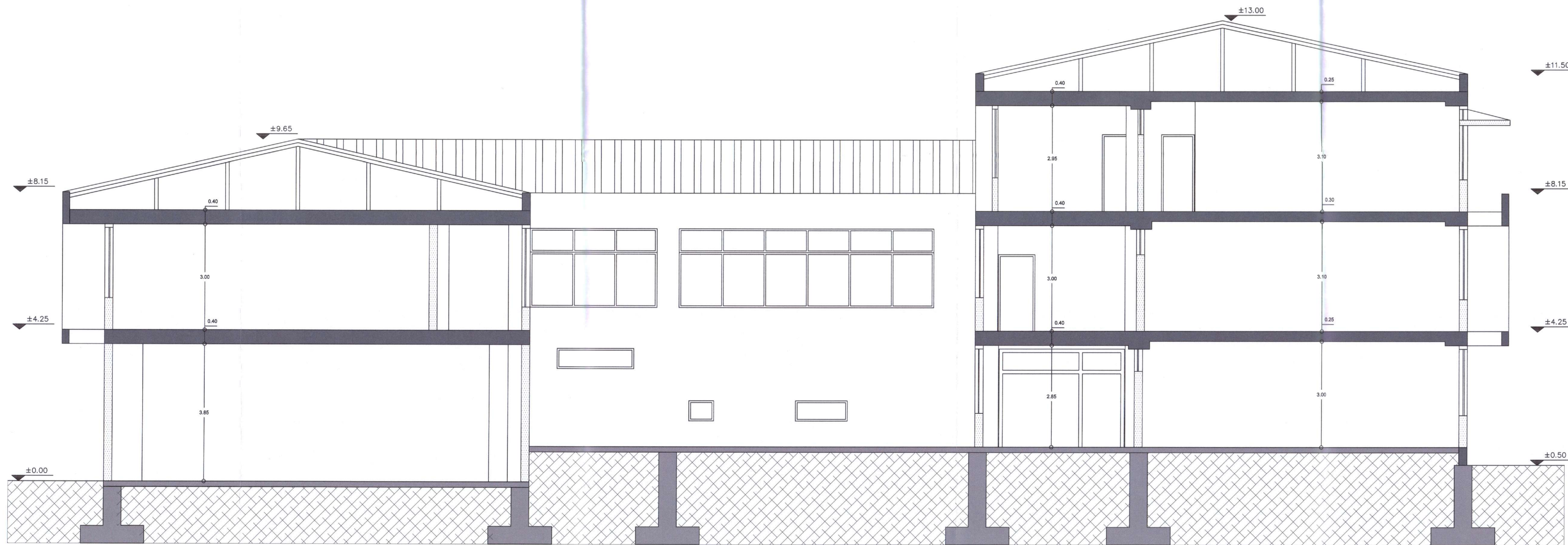

TOMH T1-T1

ΚΩΔΙΚΟΣ	ΑΡ. ΑΝΑΒ.	ΗΜΕΡΑ	ΠΕΡΙΓΡΑΦΗ ΤΡΟΠΟΠΟΙΗΣΩΝ	ΜΕΛΕΤΗ	ΣΧΕΔΙΑΣΗ

ΦΟΡΕΑΣ ΥΠΟΛΟΓΙΣΗΣ:

ΔΗΜΟΣ ΠΗΝΕΙΟΥ
Δ/ΝΣΗ ΤΕΧΝΙΚΩΝ ΥΠΗΡΕΣΙΩΝ & ΠΕΡΙΒΑΛΛΟΝΤΟΣ

ΑΡΧΗ:

«ΕΝΕΡΓΕΙΑΚΗ ΑΝΑΒΑΘΜΙΣΗ ΔΗΜΟΣΙΩΝ ΚΤΙΡΙΩΝ ΚΑΙ ΥΠΟΔΟΜΩΝ
- ΝΕΑ ΕΡΓΑ»
του Προγράμματος ΔΥΤΙΚΗ ΕΛΛΑΔΑ 2021 - 2027

ΤΙΤΛΟΣ ΜΕΛΕΤΗΣ:

ΕΠΕΜΒΑΣΕΙΣ ΕΝΕΡΓΕΙΑΚΗΣ ΑΝΑΒΑΘΜΙΣΗΣ ΣΤΟ ΚΤΙΡΙΟ
ΤΟΥ ΓΕΝΙΚΟΥ ΛΥΚΕΙΟΥ - ΗΜΕΡΗΣΙΟΥ ΓΥΜΝΑΣΙΟΥ ΒΑΡΘΟΛΟΜΙΟΥ

ΘΕΣΗ ΚΤΙΡΙΟΥ:

ΑΡΧΑΙΑΣ ΗΛΙΔΟΣ 7, ΤΚ 27050- ΒΑΡΘΟΛΟΜΙΟ, ΔΗΜΟΣ ΠΗΝΕΙΟΥ

ΣΤΑΔΙΟ ΜΕΛΕΤΗΣ:

ΟΡΙΣΤΙΚΗ ΜΕΛΕΤΗ
ΑΡΧΙΤΕΚΤΟΝΙΚΗ

ΤΙΤΛΟΣ ΣΧΕΔΙΟΥ:	ΑΡ. ΣΧΕΔΙΟΥ:
ΤΟΜΕΣ	T
ΚΩΣΚΑΚΑ	1/50
ΗΜΕΡΟΜΗΝΙΑ	ΟΚΤΩΒΡΙΟΣ 2024

ΣΥΝΤΑΞΗ:	ΕΛΕΓΧΟΣ:	ΘΕΩΡΗΣΗ - ΕΓΚΡΙΣΗ:
		Τσάτσου, 25-10-2024 Η. Πρωτοπαύλου Διπλ.