

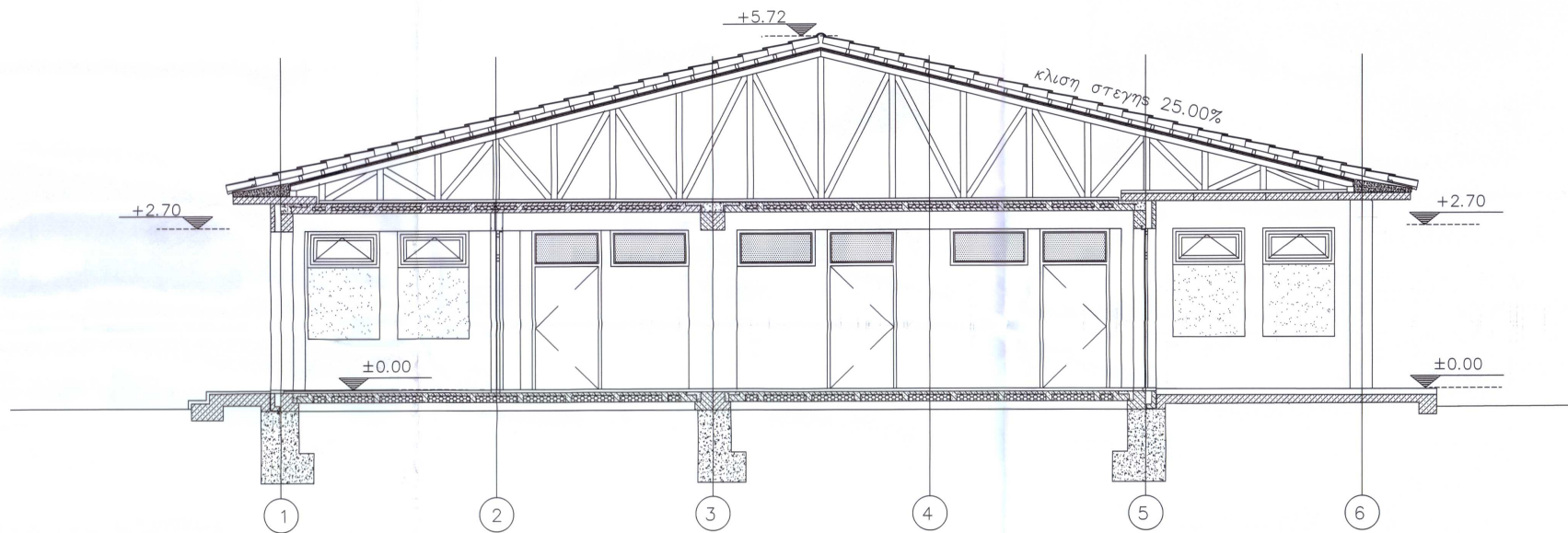

ΤΟΜΗ Β - Β

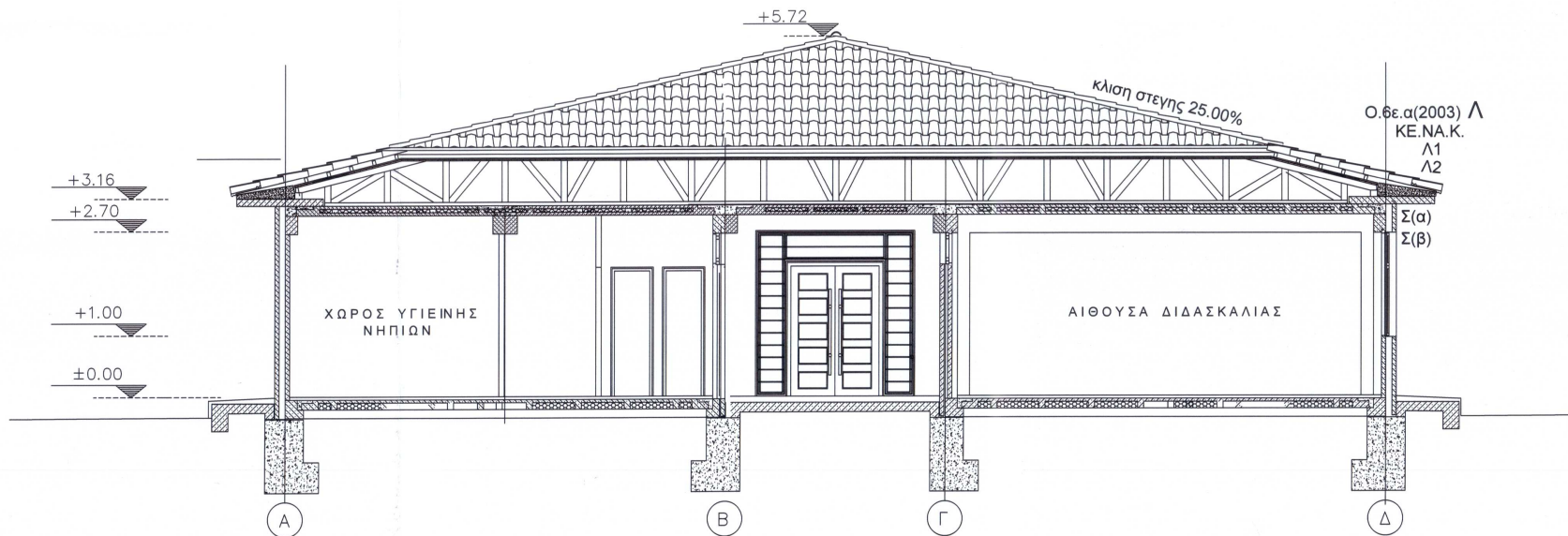

ΤΟΜΗ Α - Α

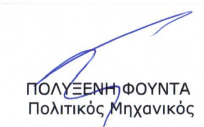

ΤΟΜΗ Γ - Γ

ΕΡΓΟΔΟΤΗΣ: ΕΛΛΗΝΙΚΗ ΔΗΜΟΚΡΑΤΙΑ Π.Ε. ΗΛΕΙΑΣ ΔΗΜΟΣ ΠΗΝΕΙΟΥ ΔΙΕΥΘΥΝΣΗ ΤΕΧΝΙΚΩΝ ΥΠΗΡΕΣΙΩΝ & ΠΕΡΙΒΑΛΛΟΝΤΟΣ	
ΜΕΛΕΤΗ: ΚΑΤΑΣΚΕΥΗ ΠΡΟΣΘΗΚΗΣ Α' ΝΗΠΙΑΓΩΓΕΙΟΥ ΓΑΣΤΟΥΝΗΣ, ΔΗΜΟΥ ΠΗΝΕΙΟΥ	
ΕΙΔΙΚΗ ΑΡΧΙΤΕΚΤΟΝΙΚΗ ΜΕΛΕΤΗ	
ΘΕΜΑ ΣΧΕΔΙΟΥ: ΤΟΜΗ Α - Α ΤΟΜΗ Β - Β ΤΟΜΗ Γ - Γ	ΑΡ. ΣΧΕΔΙΟΥ: <b>A-6</b> ΚΛΙΜΑΚΑ : 1:50
ΜΕΛΕΤΗΤΗΣ: ΔΙΕΥΘΥΝΣΗ ΤΕΧΝΙΚΩΝ ΥΠΗΡΕΣΙΩΝ & ΠΕΡΙΒΑΛΛΟΝΤΟΣ	ΤΕΧΝΙΚΟΣ ΣΥΜΒΟΥΛΟΣ:
ΧΡΟΝΟΣ ΕΚΠΟΝΗΣΗΣ :	
ΓΑΣΤΟΥΝΗ, 23-12-2025 ΣΥΝΤΑΧΘΗΚΕ:	ΓΑΣΤΟΥΝΗ, 23-12-2025 ΘΕΩΡΗΘΗΚΕ: Η ΠΡΟΪΣΤΑΜΕΝΗ Δ/ΝΣΗΣ
 <b>ΠΟΛΥΞΕΝΗ ΦΟΥΝΤΑ</b> Πολιτικός Μηχανικός	 <b>ΝΙΚΟΛΕΤΤΑ ΚΟΚΚΑΛΙΑΡΗ</b> Πολιτικός Μηχανικός M.Sc