

ΒΟΡΕΙΑ ΟΨΗ

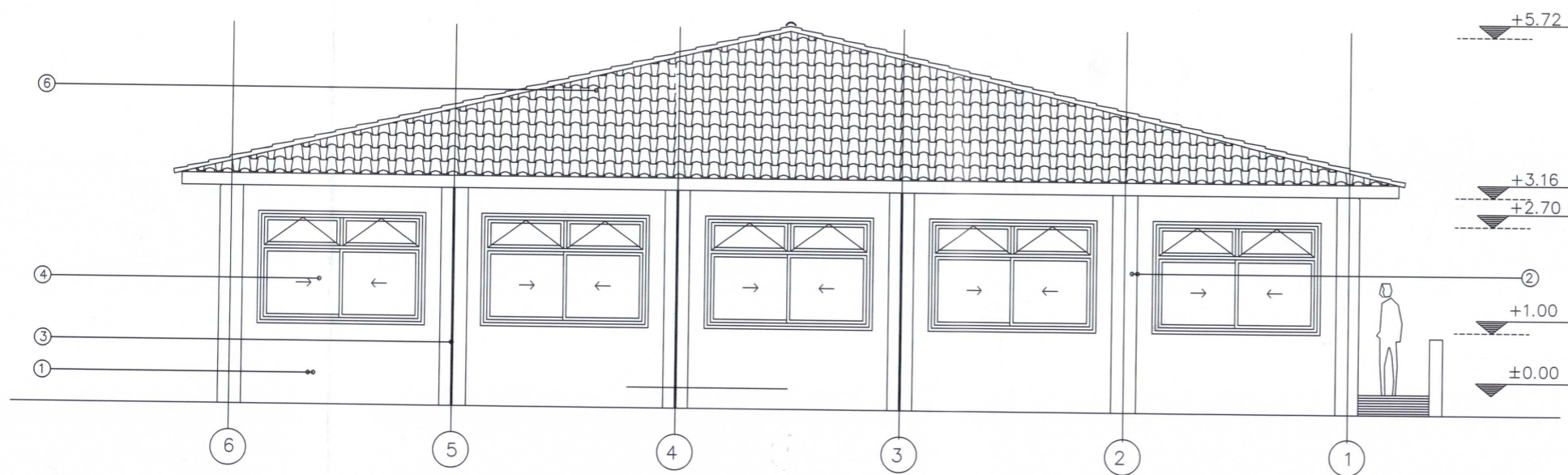

ΝΟΤΙΑ ΟΨΗ

ΠΑΡΑΤΗΡΗΣΕΙΣ

- ① ΛΕΙΟ ΕΠΙΧΡΙΣΜΑ ΧΡΩΜΑΤΟΣ ΩΧΡΑΣ
- ② ΛΕΙΟ ΕΠΙΧΡΙΣΜΑ ΧΡΩΜΑΤΟΣ ΓΚΡΙ ΑΝΘΡΑΚΙ
- ③ ΣΚΟΤΙΕΣ 3x3
- ④ ΚΟΤΦΩΜΑΤΑ ΑΛΟΥΜΙΝΙΟΥ ΧΡΩΜΑΤΟΣ ΡΑΛ 6013
- ⑤ ΣΤΕΓΑΣΤΡΟ ΑΠΟ ΜΕΤΑΛΛΙΚΟ ΣΚΕΛΕΤΟ ΜΕ ΕΠΙΚΑΛΥΨΗ ΑΠΟ ΠΛΑΣΤΙΚΑΣ
- ⑥ ΚΕΡΑΜΙΔΙΑ ΡΩΜΑΙΚΟΤ ΤΥΠΟΥ ΧΡΩΜΑΤΟΣ ΚΑΦΕ
- ⑦ ΣΙΔΕΡΙΑ ΑΣΦΑΛΕΙΑΣ

<p>ΕΡΓΟΔΟΤΗΣ: ΕΛΛΗΝΙΚΗ ΔΗΜΟΚΡΑΤΙΑ Π.Ε. ΗΛΕΙΑΣ ΔΗΜΟΣ ΠΗΝΕΙΟΥ ΔΙΕΥΘΥΝΣΗ ΤΕΧΝΙΚΩΝ ΥΠΗΡΕΣΙΩΝ & ΠΕΡΙΒΑΛΛΟΝΤΟΣ</p>	
<p>ΜΕΛΕΤΗ: ΚΑΤΑΣΚΕΥΗ ΠΡΟΣΘΗΚΗΣ Α' ΝΗΠΙΑΓΩΓΕΙΟΥ ΓΑΣΤΟΥΝΗΣ, ΔΗΜΟΥ ΠΗΝΕΙΟΥ</p>	
<p>ΕΙΔΙΚΗ ΑΡΧΙΤΕΚΤΟΝΙΚΗ ΜΕΛΕΤΗ</p>	
<p>ΘΕΜΑ ΣΧΕΔΙΟΥ: ΒΟΡΕΙΑ ΟΨΗ ΝΟΤΙΑ ΟΨΗ</p>	<p>ΑΡ. ΣΧΕΔΙΟΥ: A-8 ΚΛΙΜΑΚΑ: 1:50</p>
<p>ΜΕΛΕΤΗΤΗΣ: ΔΙΕΥΘΥΝΣΗ ΤΕΧΝΙΚΩΝ ΥΠΗΡΕΣΙΩΝ & ΠΕΡΙΒΑΛΛΟΝΤΟΣ</p>	<p>ΤΕΧΝΙΚΟΣ ΣΥΜΒΟΥΛΟΣ:</p>
<p>ΧΡΟΝΟΣ ΕΚΠΟΝΗΣΗΣ :</p>	
<p>ΓΑΣΤΟΥΝΗ, 23-12-2025 ΣΥΝΤΑΧΘΗΚΕ:</p>	<p>ΓΑΣΤΟΥΝΗ, 23-12-2025 ΘΕΩΡΗΘΗΚΕ: Η ΠΡΟΪΣΤΑΜΕΝΗ Δ/ΝΣΗΣ</p>
<p>ΠΟΛΥΞΕΝΗ ΦΟΥΝΤΑ Πολιτικός Μηχανικός</p>	<p>ΝΙΚΟΛΕΤΤΑ ΚΟΚΚΑΛΙΑΡΗ Πολιτικός Μηχανικός M.Sc</p>